

Vence nad 1NP_ V1.1–8 , M 1:15

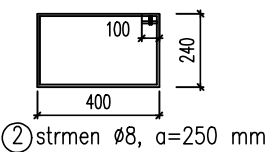
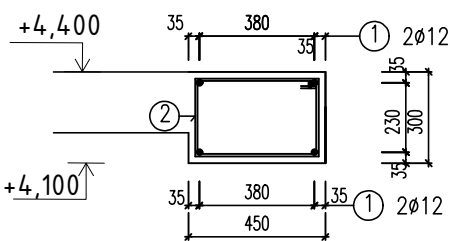

V1.1_ na kóte h.h. +4,400_ dl.4,6m
V1.2_ na kóte h.h. +4,400_ dl.18,9m
V1.3_ na kóte h.h. +4,400_ dl.8,47m
V1.4_ na kóte h.h. +4,400_ dl.21,85m
V1.5_ na kóte h.h. +4,400_ dl.9,535m
V1.7_ na kóte h.h. +4,400_ dl.7,38m
V1.8_ na kóte h.h. +4,400_ dl.6,27m

Vence nad 1NP_ V1.6 , M 1:15

V1.6_ na kóte h.h. +4,650_ dl.12,35m

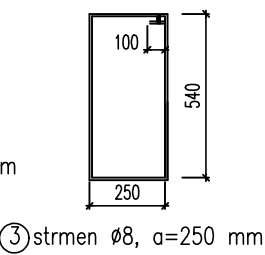
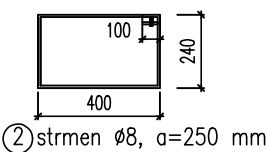
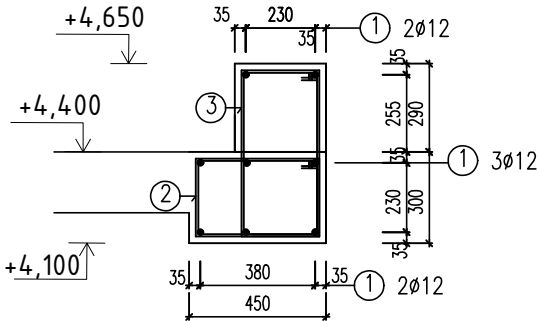

V1.9_ na kóte h.h. +4,40- dl.10,68m

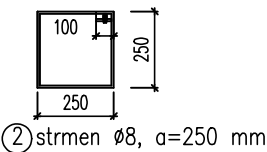
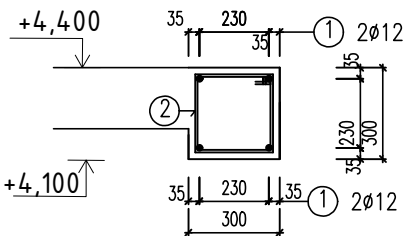

V1.10_ na kóte h.h. +4,40- dl.2,95m

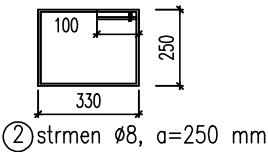
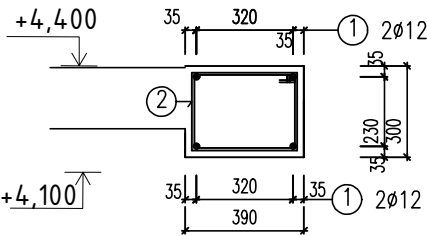

V1.11_ na kóte h.h. +4,40- dl.6,49m

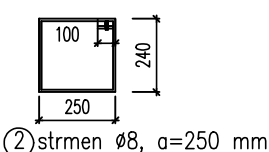
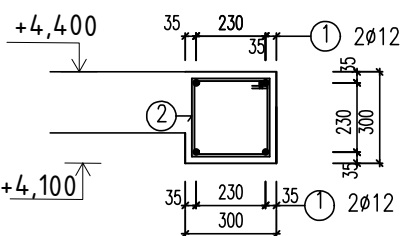

P1.1_kóta spodná h. +1,970_dl.1,95m

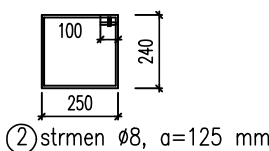
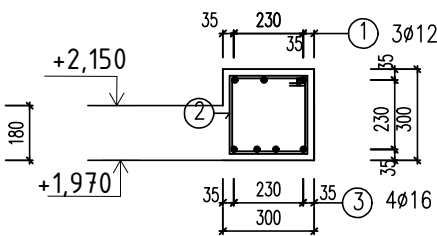

P1.2_kóta spodná.h. +1,75- dl.3,5m

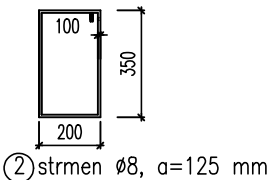
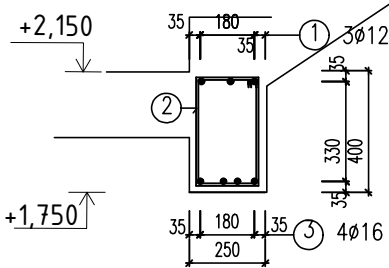

Výkaz výstuže		STAVBA: Vence a preklady					
		OBJEKT: Noclaharen 2 NP				B 500B	
		Z. Č. :				10505 (R)	
	Pol.	φ	dĺžka	ks		DĺžKA	(m)
		mm	mm		R8	R10	R12
							R16
V1.1	1	R12	4550	4			18,20
	2	R8	1480	18	26,6		
V1.2	1	R12	9500	8			76,00
	2	R8	1480	75	111,0		
V1.3	1	R12	8450	4			33,80
	2	R8	1180	32	37,8		
V1.4	1	R12	11300	8			90,40
	2	R8	1480	88	130,2		
V1.5	1	R12	9450	4			37,80
	2	R8	1480	36	53,3		
V1.6	1	R12	6500	8			52,00
	2	R8	1480	48	71,0		
	2	R8	1780	48	85,4		
V1.7	1	R12	7250	4			29,00
	2	R8	1480	30	44,4		
V1.8	1	R12	6200	4			24,80
	2	R8	1480	24	35,5		
V1.9	1	R12	10600	4			42,40
	2	R8	1200	42	50,4		
V1.10	1	R12	3500	4			14,00
	2	R8	1200	12	14,4		
P1.1-2ks	1	R12	1950	6			11,70
	2	R8	1560	28	43,7		
	3	R16	1950	8			15,60
P1.2	1	R12	3500	3			10,50
	2	R8	1300	24	31,2		
	3	R16	3500	4			15,60
	DÍŽKA SPOLU m				763,3	0,0	465,00
	NA PRESTRIH			5%	38,2	0,0	23,25
	CELKOVÁ DÍŽKA m				801,5	0,0	488,25
	HMOTNOSŤ 1m				0,395	0,617	0,888
	CELKOVÁ HMOTNOSŤ				316,6	0,0	433,6
	HMOTNOSŤ SPOLU kg				10505(R)		802kg

Betón C20/25

Výstuž 10 505 (R)

krytie: 25mm

STN EN 1992 1-1 Eurokód 2

Zodp. proj.:	Vypracoval:
ING. MARTIN BLAŠKO	ING. MARTIN BLAŠKO
OBEC: p.č. 149/1, 149/2- Trenčín	
INVESTOR: Mesto Trenčín, Mierové nám.č.2, 911 64 Trenčín	
OBJEKT: Rekonštrukcia noclahárne a nízkoprahového den. centra	
1.3 BETÓNOVÉ KONŠTRUKCIE-1NP	
VYKRES:	
VÝKRES VÝSTUŽE VENCOV a PIREVLAKOV 1NP	

 Ing. Martin Blaško Súťažná č.12, 911 05 Trenčín tel: 0948 006 740 E-Mail: mato.blasko@gmail.com	
Format:	A3
Datum:	11/2018
Ucel:	R.P.
Zak. c.:	
Por. c.v.:	4
Meritko:	1:25
List c.:	1